

2020年 第3回 ～世界遺産の歴史村を歩く～

ヤンドンマウル ファンリダン

慶州 良洞村 & 皇理団cafe通いフォト&ウォーク

久しぶりの慶州を歩く企画は見逃せないですよ!

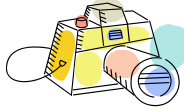

■個人旅行で行くには難易度が高いところをウォーキングで楽しみ リフレッシュ!  
フォト&ウォークツアー開催中に撮影した写真を当社へご提供ください! (詳細は右面)

■ 良洞村



■ 良洞村



■ 良洞村

李朝時代の伝統文化や家並みがそのまま残されており、500年の時の流れがそのまま残っています。集落内は伝統的な両班家屋や藁葺屋根の家が160戸。現在も人々が普通に暮らしを続けておられる場です。

(2010年ユネスコ世界遺産登録)

立入が禁じられている家屋もあります。ルールを守って訪問します!

■ 良洞村



■ 皇理団カフェ通り



【旅行代金に含まれるもの】関釜フェリー2等往復運賃(船内宿泊)/食事3回/現地移動費(現地は当ツアーグループでの移動となります。)/旅行特別補償保険料 ※すべてツアー内指定分に限ります。【最少催行人員】8名様【添乗員】同行しません。現地日本語係員がご案内します。

【子供代金(6歳以上12歳未満)】大人と同額 【幼児代金(1歳以上5歳以下)】大人1名につき1名 12,000円

(写真: 左上の写真は韓国観光公社福岡支社提供 その他当社撮影)

スケジュール【2泊3日(船中2泊)】

1	下関港国際ターミナル(18:30までに集合)~~関釜フェリーにて海路釜山へ《船内展望浴室完備》~~【宿泊】船中 ~~釜山港(08:00着)=到着ロビーで現地日本語係員と合流し専用車で出発= <b>李朝時代の両班集体落の景観が美しく保存され、今なお、住んでおられる慶州世界遺産「良洞村」を充実のフォト&amp;ウォーク(約3.0km)</b>
2	<b>慶州市内「皇南洞古墳群」を散策し、近頃、おしゃれなスポットとして人気の「皇理団カフェ通り」を散策(約1.7km)</b> ==釜山港へ 釜山港国際ターミナル(18:00頃乗船)~~関釜フェリー~~【宿泊】船中 ☆宿泊オプション【代金追加で、現地ホテル手配もできます(釜山市内で1泊のみ可能)。】

食 事

夕食	○
月替わりお薦めメニュー	
朝食	○
和朝食	
昼食	○
慶州市内にてサムパブ	
夕食	×
船内各自	
朝食	×
船内各自	

●下関港発着 出発日と基本旅行代金

3日間コース基本旅行代金(おひとり様あたり/2等船室往復利用/満6歳以上同額)

**17,800円**

出発日 2020年 2本限定!

5月	<b>22(金)</b>
6月	<b>13(土)</b>

【港湾施設使用料+燃油サーチャージ+国際観光旅客税(別途現地お支払い)】(目安金額)下関港2,320円 / 釜山港11,400ウォン (2019年11月現在)



【協力・後援】韓国観光公社福岡支社



<b>☆フェリー船室変更オプション☆</b> (往復・追加手配代金)		<b>特等</b> (バス・トイレ・冷蔵庫 設置)	
<b>1等</b> (シャワー・トイレ 設置)			
	2～4名定員洋室 または 4名定員和室		2名定員洋室
	おひとり様あたり <b>7,000円追加</b> (幼児は4,000円追加)		おひとり様あたり <b>18,000円追加</b> (幼児は8,000円追加)
	(定員未満貸切料 不足1名につき +4,000円。 ただし4名部屋を3名で 利用時は不要。)		(定員未満貸切料 不足1名につき +8,000円。)

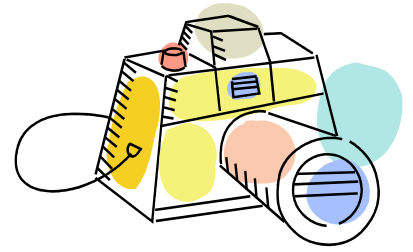

<b>釜山宿泊</b> <b>☆オプション☆</b> (追加手配代金)		※全4日間の行程になります。 (ツアー3日目は現地案内係員および食事は付きません。お客様ご自身での行動となります。) ※釜山港フェリーチェックインも、お客様ご自身で行っていただくこととなります(18:00まで)。 ※宿泊ホテル手配は1泊のみ(行程全4日間)です。	
		おひとりさまあたり追加代金 (2名1室利用の場合)	1名1室利用追加代金 (左記金額+必要となります)
<b>釜山市内</b> <b>ホテル</b>	東横イン釜山駅 I・II (朝食付)	<b>5,000円</b>	<b>3,500円</b>
	釜山観光ホテル	<b>6,000円</b>	<b>6,000円</b>
	タワーヒルホテル	<b>6,500円</b>	<b>6,500円</b>
	コモドホテル釜山	<b>7,000円</b>	<b>7,000円</b>
	クラウンハーバーホテル	<b>7,500円</b>	<b>7,500円</b>

**■ 2020年春 ■**  
**フォト&ウォーク デジカメ写真大募集**  
 ご応募いただいた方の中から、各コース**優秀賞 1名様**に、  
 次回当社ツアーご参加時に ご利用いただける**関釜フェリー船室**  
**ワンランクグレードアップ (ペア)**の特典をご用意致します。

応募方法: E-MAIL (ツアー出発前にご応募用の専用アドレスをご案内します) 応募に伴う通信費用などは全てお客様が負担とするものとします。ご応募作品の著作権は弊社及び関釜フェリー株式会社に帰属するものとし、ご応募いただいた後は弊社及び関釜フェリーが広報宣伝物への掲載(新聞・雑誌・ポスターなどの印刷物、またはホームページなどのウェブコンテンツとしての二次利用)などに利用させていただきます。

※ご参加おひとり様あたり5点まで応募いただくことができます。(10MB以下のJPEG形式とします) ※応募締切はご帰国後7日以内。(優秀賞当選作品は弊社HPにて発表します) 優秀賞(次回弊社ツアーでご利用いただけるペア往復船室グレードアップ券)のご利用期限は6か月間です。

【旅行の補足 (詳しくは、旅行条件書をご確認ください。)]

■【港灣施設使用料】 別途、現地各乗船港チェックイン時に各自お支払い下さい。(おひとり様: 下関港620円・釜山港4,400ウォン)

■【燃油サーチャージ】 別途、現地各乗船港チェックイン時に各自お支払い下さい。(おひとり様: 下関港700円・釜山港7,000ウォン)

■【国際観光旅客税】 別途、日本出国時に各自お支払いください。(おひとり様: 下関港1,000円)

※上記の金額は、2019年11月時点の目安です。 ※燃油サーチャージ・港灣施設使用料・国際観光旅客税の額は変更になる場合があります。

※ツアー化にあたりまして、十分にゆとりのある旅程で作成いたしておりますが、交通事情によりスケジュールは割愛させていただきます。予めご了承ください。

※海外旅行保険は含まれておりません。旅行出発前にお客様ご自身で、充分な額の海外旅行保険に加入される事をおすすめします。

■最少催行人員/8名様 ■添乗員/同行いたしません、現地日本語係員がご案内いたします。

■日本国籍以外の方は自国の大使館・領事館、渡航先の大使館・領事館、入国管理事務所にお問い合わせ下さい。

■パスポート残存期限は韓国入国時に有効期限が3ヶ月以上残っていることが望ましい。 ■出発予定日の10日前までにお申込み下さい (各日満席になり次第、募集終了となる場合もあります)。

<b>旅行条件のご案内(要約)</b>		◎旅行契約の解除 契約成立後、お客様のご都合で旅行を取消される場合は旅行代金に対してお一人様につき次の料率で取消料をいただきます。													
詳しい旅行条件を説明した書面を用意しておりますので <b>事前に確認のうえ、お申し込みください。</b>		海外旅行に係る取消料 (旅行開始日の前日から起算してさかのぼって)													
お申し込みの際には必ず旅行条件書(全文)をお受け取りください。この旅行は韓国・釜山・大邱・蔚山が企画して実施する旅行であり、ご参加されるお客様は当社と募集型企画旅行の契約を締結することになります。		<table border="1"> <tr> <th>取消日</th> <th>31日前</th> <th>30日前から3日前</th> <th>旅行開始の前々日及び前日</th> <th>旅行開始当日</th> <th>旅行開始後及び無連絡不参加</th> </tr> <tr> <th>取消料</th> <td>無料</td> <td>20%</td> <td>30%</td> <td>50%</td> <td>100%</td> </tr> </table>		取消日	31日前	30日前から3日前	旅行開始の前々日及び前日	旅行開始当日	旅行開始後及び無連絡不参加	取消料	無料	20%	30%	50%	100%
取消日	31日前	30日前から3日前	旅行開始の前々日及び前日	旅行開始当日	旅行開始後及び無連絡不参加										
取消料	無料	20%	30%	50%	100%										
◎お申し込みの方法と契約の成立 ①申込書に所定の事項を記入し、お一人様につき下記の申込金を添えてお申し込みください。 申込金は旅行代金・取消料、または違約金の一部として取り扱います。 ②電話などにてご予約の場合、当社が予約を承諾する旨を通知した日から起算して3日以内に申込書と申込金を提出していただきます。		◎当社の免責について ①当社は当初の運行計画によらない運送サービスの提供など、当社が関与しえない理由によるお客様の損害は責任を負いません。 ②当社は運送機関の遅延、不通、スケジュールの変更、経路変更など、これによって生じる旅行日程の変更、目的地滞在期間の短縮、又は旅行の中止などの場合の責任は負いません。													
<table border="1"> <tr> <th>旅行代金</th> <th>2万円未満</th> <th>2万円以上5万円未満</th> <th>5万円以上10万円未満</th> <th>10万円以上</th> </tr> <tr> <th>お申込金(お一人様)</th> <td>5,000円以上</td> <td>10,000円以上</td> <td>20,000円以上</td> <td>旅行代金の20%以上</td> </tr> </table>		旅行代金	2万円未満	2万円以上5万円未満	5万円以上10万円未満	10万円以上	お申込金(お一人様)	5,000円以上	10,000円以上	20,000円以上	旅行代金の20%以上	◎特別補償 当社はお客様が募集型企画旅行参加中に急激かつ偶然な事故により生命・身体に被られた損害について一定の補償金及び見舞金を支払います。ただし、その損害がお客様の故意、無免許、酒酔い運転、疾病などのほか、スカイダイビングなど危険な運動中によるものである場合は上記の補償金を支払いません。			
旅行代金	2万円未満	2万円以上5万円未満	5万円以上10万円未満	10万円以上											
お申込金(お一人様)	5,000円以上	10,000円以上	20,000円以上	旅行代金の20%以上											
◎旅行代金のお支払い 旅行代金は旅行開始日の14日前までにお支払いください。 ●旅行代金に含まれるもの/旅行日程に明示した船舶の乗船代金及び宿泊代金、食事代金、入場料金、旅行取扱料金及び消費税など諸税 ●旅行代金に含まれないもの(一部を例示します)/自由行動中やコースに含まれない交通費、飲食などの諸費用及び別途料金のオプション代金、その他個人的性質の諸費用		◎個人情報について 当社は旅行申込書に記載された個人情報(氏名・住所・電話番号等)については、お客様との間の連絡、お申し込みいただいた旅行における運送・宿泊・公的機関等の提供するサービス手配のため、また旅行情報のご案内等必要な範囲で利用させていただきます。													
◎旅行契約は申込金を受領した時に成立するものといたします。		上記補足: ピーク時(4月27日～5月6日、7月20日～8月31日、12月20日～1月7日)は40日前より31日前は10%													

お問い合わせ お申込みは ≪旅行企画・実施≫	<b>下関国際フェリーセンター</b> (関釜フェリーグループ) <b>株式会社 ウィーナストラベル</b> 下関支店	<b>TEL: 083-228-0777</b> <b>FAX: 083-224-3006</b> 〒750-0066 下関市東大和町1-10-60 関釜フェリー内 <b>【営業日】月～金</b> <b>【休業日】土・日曜・祝祭日・臨時休業日</b>
<b>まずは、お電話で          ご予約ください!</b>	観光庁長官登録旅行業第1101号 JATA正会員 総合旅行業務取扱管理者: 中野洋平	この旅行契約に關し担当者からの説明に不明な点があれば、ご連絡なく取扱管理者にご質問ください。 総合旅行業務取扱管理者とは、お客様の旅行を取扱う営業所での取引の責任者です。