

下関⇄釜山航路  
関釜フェリー

# 下関発便「はまゆう」限定



## 家族割りキャンペーン

### 往復1等船室利用

往路下関発船内食事(夕食・朝食)2食付き  
家族・兄弟・親戚であればお申込みできます。

#### 家族割りキャンペーン対象条件

- ①家族でのお申込みであればOK！
- ②3名様以上でお申込みください。
- ③現金でのお支払に限ります。(クレジットカード決済不可)
- ④お申込みは下関発乗船日の3日前までにお済ませください。

#### ご予約の前に！

ご予約の際は、空席をご確認ください。  
1等船室は2名洋室・4名洋室・4名和室からお選びください。  
このプランは定員でのご利用となりますので、定員不足の場合は、別途船室貸切料金が必要となります。  
ただし、4名定員を3名利用の場合は船室貸切料金不要。  
詳しい内容はお問い合わせ時にご確認ください。

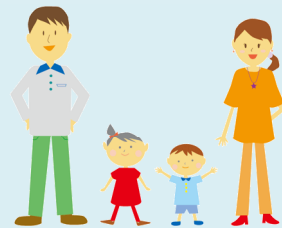

## 往復1等旅客運賃と下関発船内「夕食・朝食」がセットになって！

通常1等往復 ¥23,750 →

|           | 2019年<br>9月1日～30日 | 2019年10月1日<br>～<br>2020年3月31日 |
|-----------|-------------------|-------------------------------|
| 12歳以上     | 14,300            | 17,800                        |
| 6歳以上12歳未満 | 10,800            | 14,300                        |
| 1歳以上6歳未満  | 4,000             | 4,000                         |

6歳以上～12歳未満 ※船内食事付き。  
1歳以上～6歳未満 ※船内食事は付いておりません。  
このプランでの船内食事は、下関発夕食・朝食の2回となります。  
※釜山発の食事は含まれておりません。

このプランのメニューは下関発便「はまゆう」限定で、特別メニューとなっております。(メニュー変更は出来ません)  
季節により、メニュー内容は変更になる場合がございます。予めご了承ください ※写真はイメージです。

夕食(特別定食)



朝食(和食)



韓国渡航に有効なパスポートをお忘れなく！

キャンペーン詳細は2枚目をご覧ください

# 関釜フェリー 下関発便「はまゆう」限定

## 家族割りキャンペーン

### 往復1等船室利用

## 往路下関発船内食事(夕食・朝食)2食付き 家族・兄弟・親戚であればお申込みできます。

- まずは、お電話で乗船予約をお願いします。  
その際必ず空席確認をして頂き“家族割り”とお申し付けください。(事前予約必須)  
また、下関発便が「はまゆう」である事をご確認ください。  
※下関発便「星希」の場合は、このキャンペーンは適用できません。  
但し、釜山発便は「はまゆう」・「星希」のどちらの運航日でも、ご利用いただけます。  
※ご予約の際、人数分のお名前の他、パスポート番号・生年月日・性別をお伺いします。  
(パスポート申請中の場合はその旨お申し付けください)
- ご乗船日当日、下関港チェックイン時に、別紙の家族割りキャンペーン申込用紙をご提出ください。  
※下関港乗船チェックインは18:30までにお済ませください。  
※申込用紙は、下関発乗船手続き時にご提出をお願いいたします。  
ご自宅でプリントアウト可能な方は、ご記入のうえご提出ください。
- 往路下関発船内食事時間は、乗船当日下関港チェックイン時に、ご案内いたします。  
※船内食事を利用されなかった場合の払い戻しはありません。
- 割引対象となるのは下記の通りです。
  1. 適用区間: 下関⇄釜山(往復日付指定同時購入)  
下関港関釜フェリー窓口での乗船券ご購入に限り適用します。
  2. 割引内容: 下関～釜山航路で運航するフェリー“はまゆう”の  
往復1等旅客運賃と下関発船内食事2回(夕食・朝食)がセットの料金になります。  
※釜山発の食事は含まれておりません。  
※船室利用等級はその他等級への変更はいたしかねます。  
※小児運賃・往復割引・学生割引など他の割引や旅行商品との重複はできません。
  3. 割引条件: パンフレット1枚目“家族割りキャンペーン対象条件”をご確認ください。  
※ご家族である事を条件といたします。  
※別紙申込用紙にご家族のお名前・続柄をご記入ください。
  4. 割引適用人数: 1組3名様以上9名様までに限ります。
  5. お支払い: 乗船手続き時に下関港関釜フェリー窓口にて現金でお支払いください。  
※下関発乗船当日精算のみとなります。前売チケットの取扱いはいたしません。  
※港湾施設使用料・燃油サーチャージは各乗船港にて、国際観光旅客税は下関港にて別途現金でのお支払いが必要です。
  6. 割引適用期間: 2019年9月1日～2020年3月31日までの下関出発便から下関帰着便まで。  
※お申込みは下関発乗船日の3日前までにお済ませください。
  7. 当期間中に、適用除外日及び、運休日がございます。

【運休日】下関発・釜山発の2019年12月30日～2020年1月2日  
「星希」号…3月中に船舶定期検査を予定しております。  
※運休日はホームページをご確認ください。

## 関釜フェリー 家族割りキャンペーン申込用紙

※申込用紙は、事前にお客様ご自身でホームページよりプリントアウトしていただき、ご記入のうえ、  
下関発乗船手続き時にご提出をお願いいたします。

(グループで1枚)

|                               |             |        |                           |  |    |  |
|-------------------------------|-------------|--------|---------------------------|--|----|--|
| 乗船日(下関発)                      | 年 月 日       | 予約番号   | ご参加されるご家族のお名前・続柄をご記入ください。 |  |    |  |
| 乗船日(釜山発)                      | 年 月 日       |        | お名前                       |  | 続柄 |  |
| 代表者氏名<br>(漢字)                 | (性別 男 ・ 女 ) |        | お名前                       |  | 続柄 |  |
| 氏名(ローマ字)                      |             |        | お名前                       |  | 続柄 |  |
| ご住所                           | 〒 -         |        | お名前                       |  | 続柄 |  |
|                               |             |        | お名前                       |  | 続柄 |  |
| 連絡先☎                          | ( ) -       | ご職業    | お名前                       |  | 続柄 |  |
| 生年月日                          | 西暦 年 月 日    | (年齢 歳) | お名前                       |  | 続柄 |  |
| メールアドレス                       |             |        | お名前                       |  | 続柄 |  |
| 次回どういったキャンペーンがあれば乗船したいと考えますか？ |             |        | 当社フェリーのご利用は何回目ですか？        |  |    |  |
|                               |             |        | 回目                        |  |    |  |

※ご記入いただいた個人情報は、サービスの提供やサービスキャンペーンのご案内に利用させていただくことを目的とし、安全かつ厳重に管理いたします。

----- 切 り 取 り (お客様は切らずにそのままでお持ちください) -----

### 関釜フェリー 家族割りキャンペーン 代金領収書

|   |                      |
|---|----------------------|
| 大 人 @17,800 円 × 名 = 円<br>6歳以上～12歳未満 @14,300 円 × 名 = 円<br>1歳以上～6歳未満 @4,000 円 × 名 = 円<br><hr/> 合 計 = 円  | 受領日 年 月 日<br><br>受領印 |
| 上記代金として<br><br>円 <div style="border: 1px solid black; width: 50px; height: 50px; display: inline-block; vertical-align: middle; margin-left: 20px;">印紙</div> 受領いたしました。<br><br>関釜フェリー(株) | (受領印の無いものは無効です)      |

